



TVHB

Ankara Bölgesi

Veteriner Hekimleri Odası

2024 Yılı Ev Hayvanları
Alt Sınır Ücret Tarifesi



Türk Veteriner Hekimleri Birliđi

Ankara Bölgesi Veteriner Hekimleri Odası



09.03.1954 tarihli ve 6343 sayılı Veteriner Hekimliđi Mesleđinin İcrasına, Türk Veteriner Hekimleri Birliđi ile Odalarının Teşekkül Tarzına ve Göreceđi İşlere Dair Kanun geređi, Ankara Bölgesi Veteriner Hekimleri Odası'nın belirlediđi asgari fiyat tarifesinin altında çalışması yasaktır. Uymayan üyelerimize adı geçen Kanun hükümlerine göre cezai işlem uygulanacaktır.

Ahmet BAYDIN
Yönetim Kurulu Başkanı



2024 YILI

EV HAYVANLARI ALT SINIR ÜCRET TARİFESİ



I- MUAYENELER ve KLİNİK GİRİŞİMLER

MUAYENE ve KONSULTASYONLAR



MUAYENE	750	750
KONTROL (Daha önce tedavisi yapılan)	400	400
MUAYENE (Çalışma saatleri dışı)	1200	1200
UZMAN VETERİNER HEKİM İLE KONSULTASYON	1500	1500
EVDE MUAYENE (Gidiş tutarı ayrıca ilave edilecektir)	1200	1200
KÖPEK ÇİFTLİĞİ MUAYENESİ (saati) (Gidiş tutarı ayrıca ilave edilecektir)	1500	1500
DANIŞMA (1/4 saati)	600	600
YAZIŞMA, RAPOR DÜZENLEME ÜCRETİ	1250	1250

AÇIKLAMA	TÜR	%8 KDV DAHİL FİYAT (TL)
MUAYENE	Kafes Kuşları	600
MUAYENE	Sürüngenler	600
MUAYENE	Kemirgenler	600
MUAYENE	Egzotik Yaban hayvanı	1000

- Tüm işlemlere muayene ücreti ayrıca eklenecektir.
- İlk muayene ile ikincisi arasında 15 günden fazla zaman varsa veteriner hekim muayene ücretini tekrar alır.
- Tüm fiyatlara KDV dahildir.

MUAYENE SONRASI KLİNİK PROSEDÜRLER

(Tüm İşlemlere Muayene Ücreti Ayrıca Eklenecektir)
(Gerekli Olan İşlemlerde Anestezi, Malzeme ve İlaç vb. Ücreti Ayrıca Eklenecektir)



ORAL İLAÇ UYGULAMASI	200	200
SUBKUTAN ENJEKSİYON	200	200
INTRAMUSKULER ENJEKSİYON	250	250
INTRAVENÖZ ENJEKSİYON / INTRAVENÖZ KATETER	375	375
INTRAARTİKÜLER ENJEKSİYON	750	750
SUBKONJUNKTİVAL ENJEKSİYON	750	750
OFTALMİK TOPIKAL MEDİKASYON	150	150
KORNEAL FLUORESCEIN UYGULAMASI	600	600
SHIRMER GÖZYAŞI TESTİ	600	600
OFTALMİK TONOMETRİ	750	750
YARA TEMİZLİĞİ (Basit)	600	600
YARA TEMİZLİĞİ (Komplike)	1250	1250
PANSUMAN UYGULAMA	600	600
AYAKTAN YABANCI CİSİM ÇIKARMA (Basit)	900	900
AYAKTAN YABANCI CİSİM ÇIKARMA (Komplike)	1500	1500

- Tüm işlemlere muayene ücreti ayrıca eklenecektir.
- İlk muayene ile ikincisi arasında 15 günden fazla zaman varsa veteriner hekim muayene ücretini tekrar alır.
- Tüm fiyatlara KDV dahildir.



2024 YILI

EV HAYVANLARI ALT SINIR ÜCRET TARİFESİ



KULAK MUAYENESİ	750	750
KULAKTAN YABANCI CİSİM ÇIKARMA	1000	1000
BURUNDAN YABANCI CİSİM ÇIKARMA	1000	1000
ABDOMİNOSENTEZ	1000	1000
TORAKOSENTEZ	1500	1500
TRANSTRAKEAL YIKAMA	1250	1250
BRONKOALVEOLER LAVAJ	1500	1500
ÜRETRA KATETERİ UYGULAMA (Erkek)	750	750
ÜRETRA KATETERİ UYGULAMA (Dişi)	1200	1200
SİSTOSENTEZ	1000	1000
LAVMAN	800	800
MİDE SONDASI UYGULAMA (Nazogastrik / Orogastrik)	900	900
MİDE SONDASI UYGULAMA (Özefagotomi ile)	1500	1500
MİDE SONDASI UYGULAMA (Perkutan gastrotomi ile)	1500	1800
OKSİJEN TEDAVİSİ (1/2 saati)	675	675

- Tüm işlemlere muayene ücreti ayrıca eklenecektir.
- İlk muayene ile ikincisi arasında 15 günden fazla zaman varsa veteriner hekim muayene ücretini tekrar alır.
- Tüm fiyatlara KDV dahildir.

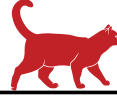

ANAL KESELERİN TEMİZLENMESİ	500	500
ANAL KESELERİN TEMİZLENMESİ (Lavaj yöntemiyle)	900	900
MİKROÇİP İMPLANTASYONU VE PASAPORT KAYIT ÜCRETİ	650	650
MİKROÇİP İMPLANTASYONU	450	450
EV HAYVANI PASAPORT VE KAYIT ÜCRETİ	200	200
HOSPİTALİZASYON (Günlüğü)	375	500
İZOLASYON ODASINDA TUTMA (Günlüğü)	450	600
NEKROPSİ UYGULAMASI	4000	4500
SUNİ TOHUMLAMA	4000	5000
ÖTENAZİ	3000	3000

SIVI SAĞALTIMI

(Gerekli Olan İşlemlerde Anestezi, Malzeme ve İlaç vb. Ücreti Ayrıca Eklenecektir)



INTRAVENÖZ KATETER (INTRAKET) UYGULAMA	375	375
INTRAVENÖZ SIVI SAĞALTIMI	450	450
SUBKUTAN SIVI SAĞALTIMI	300	300
KEMİK İÇİ SIVI SAĞALTIMI	900	900
KAN TRANSFÜZYONU	3000	3000
DONÖR KAN ALIMI	1250	1250

- Tüm işlemlere muayene ücreti ayrıca eklenecektir.
- İlk muayene ile ikincisi arasında 15 günden fazla zaman varsa veteriner hekim muayene ücretini tekrar alır.
- Tüm fiyatlara KDV dahildir.



2024 YILI

EV HAYVANLARI ALT SINIR ÜCRET TARİFESİ



LABORATUVAR UYGULAMALARI



KAN ALIM ÜCRETİ	400	400
SERUM BİYOKİMYASAL TESTLERİ (Her parametre)	300	300
KAN SAYIMI (Hemogram)	700	700
HEMOGLOBİN	500	500
KAN GAZI	1000	1000
KANAMA ve PIHTILAŞMA SÜRESİ TAYİNİ	500	500
KAN FROTİSİ (Hazırlama ve muayene)	700	700
GRAM BOYAMA	600	600
PREPARAT BOYAMA	750	750
SİTOLOJİK MUAYENE	750	750
SİTOLOJİK MUAYENE (Kulak akıntısı)	750	750

- Tüm işlemlere muayene ücreti ayrıca eklenecektir.
- İlk muayene ile ikincisi arasında 15 günden fazla zaman varsa veteriner hekim muayene ücretini tekrar alır.
- Tüm fiyatlara KDV dahildir.



2024 YILI

EV HAYVANLARI ALT SINIR ÜCRET TARİFESİ





SİTOLOJİK MUAYENE (Vaginal akıntı)	750	750
SEROLOJİK ve DİYAGNOSTİK KİT SETİ (Test kiti maliyeti eklenecektir)	1000	1000
KÜLTÜR ve SENSİTİVİTE TESTİ (Antibiyogram)	750	750
DERMATOFİT (MANTAR) MUAYENESİ (Mikroskopik inceleme)	800	800
DERMATOFİT TEST (Mantar ekimi)	800	800
DIŞKI MUAYENESİ	600	600
DERİ KAZINTISI MUAYENESİ	600	600
İDRAR MUAYENESİ (Total)	750	750
İDRAR MUAYENESİ (Strip)	500	500
KUDUZ KAN TİTRASYON TESTİ (Kan alımı, referans laboratuvar, kargo ve yazışma ücretlerini kapsar)	7500	7500
SEROLOJİK DİYAGNOSTİK TEST KİTİ (TEKLİ)	750	750
SEROLOJİK DİYAGNOSTİK TEST KİTİ (İKİLİ)	850	850
SEROLOJİK DİYAGNOSTİK TEST KİTİ (ÜÇLÜ)	1000	1000
SEROLOJİK DİYAGNOSTİK TEST KİTİ (DÖRTLÜ)	1250	1250

- Tüm işlemlere muayene ücreti ayrıca eklenecektir.
- İlk muayene ile ikincisi arasında 15 günden fazla zaman varsa veteriner hekim muayene ücretini tekrar alır.
- Tüm fiyatlara KDV dahildir.

AŞILAMALAR ve ANTİPARAZİTER UYGULAMALAR

(Gerekli durumlarda muayene ücreti eklenecektir.)



		
KUDUZ AŞISI	675	675
KÖPEK KARMA AŞILARI	-	900
CORONA VİRÜS AŞISI	-	900
BORDATELLA BRONCHISEPTICA (Kennel cough)	-	900
MANTAR	1200	1200
BORRELIA BURGDORFERI (Lyme)	-	1200
TETANOZ	-	1200
KEDİ KARMA AŞILARI	900	-
KEDİ LÖSEMİ VİRÜS AŞISI	900	-
İMMUN SİSTEM AKTİVATÖRLERİ UYGULAMA	1200	1200
ORAL YOLLA İÇ PARAZİT İÇ PARAZİT MÜCADELESİ (10 kg kadar)	300	300
ORAL YOLLA İÇ PARAZİT İÇ PARAZİT MÜCADELESİ (10 Kg 'mı aşan her 10 Kg için ek)	150	150
PRAZIQUANTEL ENJEKSİYONU (10 kg'a kadar)	375	375

- Tüm işlemlere muayene ücreti ayrıca eklenecektir.
- İlk muayene ile ikincisi arasında 15 günden fazla zaman varsa veteriner hekim muayene ücretini tekrar alır.
- Tüm fiyatlara KDV dahildir.



PRAZIQUANTEL ENJEKSİYONU (10 Kg 'mı aşan her 10 Kg için ek)	40	40
DIŞ PARAZİTER İLAÇ UYGULAMASI (Damlatma preparatlar ile) 0-10 kg	340	340
DIŞ PARAZİTER İLAÇ UYGULAMASI (Damlatma preparatlar ile) 10-20 kg	-	415
DIŞ PARAZİTER İLAÇ UYGULAMASI (Damlatma preparatlar ile) 20-40 kg	-	490
DIŞ PARAZİTER İLAÇ UYGULAMASI (Damlatma preparatlar ile) 40-60 kg	-	565
DIŞ PARAZİTER İLAÇ UYGULAMASI (Sprey veya dökme ilaç ile)	340	415
DAMLATMA İLE İÇ PARAZİT 0-2,5 kg	415	-
DAMLATMA İLE İÇ PARAZİT 2,5-5 kg	490	-
DAMLATMA İLE İÇ PARAZİT 5-8 kg	565	-
DAMLATMA İLE İÇ PARAZİT + DIŞ PARAZİT (Küçük boy)	900	-
DAMLATMA İLE İÇ PARAZİT + DIŞ PARAZİT (Büyük boy)	1000	-
DAMLATMA İLE İÇ PARAZİT + DIŞ PARAZİT (0-10kg)	-	675
DAMLATMA İLE İÇ PARAZİT + DIŞ PARAZİT (10-20kg)	-	750
DAMLATMA İLE İÇ PARAZİT + DIŞ PARAZİT (20-40kg)	-	825
DAMLATMA İLE İÇ PARAZİT + DIŞ PARAZİT (40-60kg)	-	900
İLAÇLI BANYO UYGULAMASI (Uyuz ve mantar tedavisi için)	750	975

- Tüm işlemlere muayene ücreti ayrıca eklenecektir.

- İlk muayene ile ikincisi arasında 15 günden fazla zaman varsa veteriner hekim muayene ücretini tekrar alır.

-Tüm fiyatlara KDV dahildir.



2024 YILI

EV HAYVANLARI ALT SINIR ÜCRET TARİFESİ



ORAL YOLLA DIŞ PARAZİT UYGULAMA (AYLIK) 0-5 KG	-	400
ORAL YOLLA DIŞ PARAZİT UYGULAMA (AYLIK) 5-10 KG	-	420
ORAL YOLLA DIŞ PARAZİT UYGULAMA (AYLIK) 10-25 KG	-	450
ORAL YOLLA DIŞ PARAZİT UYGULAMA (AYLIK) 25 KG ÜZERİ	-	550
ORAL YOLLA DIŞ PARAZİT UYGULAMA (3 AYLIK) 0-5 KG	-	1000
ORAL YOLLA DIŞ PARAZİT UYGULAMA (3 AYLIK) 5-10 KG	-	1050
ORAL YOLLA DIŞ PARAZİT UYGULAMA (3 AYLIK) 10-20 KG	-	1100
ORAL YOLLA DIŞ PARAZİT UYGULAMA (3 AYLIK) 20-40 KG	-	1200
ORAL YOLLA DIŞ PARAZİT UYGULAMA (3 AYLIK) 40 KG ÜZERİ	-	1400

- Tüm işlemlere muayene ücreti ayrıca eklenecektir.
- İlk muayene ile ikincisi arasında 15 günden fazla zaman varsa veteriner hekim muayene ücretini tekrar alır.
- Tüm fiyatlara KDV dahildir.

II- GÖRÜNTÜLEME ve İLERİ TANI YÖNTEMLERİ

RADYOGAFİ

(Gerekli Olan Tüm İşlemlerde Anestezi, Malzeme, İlaç Ücreti Ayrıca Eklenmektedir.)



RÖNTGEN FİLM (13 x 18 ve 18 x 24)	750	750
RÖNTGEN FİLM (24 x 30)	750	750
RÖNTGEN FİLM (30 x 40 ve 35 x 35)	750	750
GASTROENTEROGRAFİ (Pozitif kontrast) (Baryum içirme ve 5', 15', 30', 6 saat, 12 saat röntgen film ücretleri dahil)	3000	3000
KOLONOGRAM (Pozitif kontrast)	1200	1200
RADYOSKOPI	1300	1300
ARTHROGRAM	1500	1500
ŞELİOGRAM	1500	1500
MYELOGRAM	3750	3750
FİSTÜLOGRAM	1500	1500
KALÇA DİSPLAZİSİ KONTROL RADYOGRAFİSİ (Norberg açı ölçümü tekniği)	-	2250
KALÇA DİSPLAZİSİ KONTROL RADYOGRAFİSİ (Distraksiyon tekniği)	-	3750
KALÇA DİSPLAZİSİ KONTROL RADYOGRAFİSİ (PennHIP ölçümü tekniği)	-	3000
OMUZ ve DİRSEK DİSPLAZİSİ KONTROL RADYOGRAFİSİ	-	3000

- Tüm işlemlere muayene ücreti ayrıca eklenecektir.

- İlk muayene ile ikincisi arasında 15 günden fazla zaman varsa veteriner hekim muayene ücretini tekrar alır.

- Tüm fiyatlara KDV dahildir.



2024 YILI

EV HAYVANLARI ALT SINIR ÜCRET TARİFESİ



ÜROLOJİK RADYOGRAFİ

(Gerekli Olan İşlemlerde Anestezi, Film, Malzeme, İlaç Ücreti Ayrıca Eklenmektedir.)



İNTRAVENÖZ PYELOGRAM (IVP)	1500	1500
PNÖMOSİTOGRAM (Negatif kontrast)	1000	1000
SİSTOGRAM (Pozitif kontrast)	1250	1250
ÜRETROGRAM	1200	1200

DENTAL RADYOGRAFİ

(Gerekli Olan İşlemlerde Anestezi, Film, Malzeme, İlaç Ücreti Ayrıca Eklenmektedir.)



APİKAL FİLM	600	600
OKLUZAL FİLM	600	600
TEK DİŞ	600	600
TAM AĞIZ	3000	4000
TEMPOROMANDİBULAR EKLEM	750	750

- Tüm işlemlere muayene ücreti ayrıca eklenecektir.
- İlk muayene ile ikincisi arasında 15 günden fazla zaman varsa veteriner hekim muayene ücretini tekrar alır.
- Tüm fiyatlara KDV dahildir.

ULTRASONOGRAFİ (USG)

(Gerekli Olan İşlemlerde Anestezik, Film, Malzeme, İlaç Ücreti Ayrıca Eklenecaktır.)



ABDOMİNAL USG	1500	1500
JİNEKOLOJİK USG	1500	1500
DOPPLER USG	3500	3500
MR	7000	7000
CT	6000	6000
KARDİYOLOJİK (DOPPLER + RÖNTGEN+EKG)	5000	5000

ELEKTROKARDİYOĞRAFİ (EKG)

(Gerekli Olan İşlemlerde Anestezik, Film, Malzeme, İlaç Ücreti Ayrıca Eklenecaktır.)



EKG	900	900
EKG (Holter cihazı uygulaması) (cihaz depoziti hariç)	1500	1500

ENDOSKOPIK MUAYENE

(Gerekli Olan İşlemlerde Anestezik, Malzeme, İlaç Ücreti Ayrıca Eklenecaktır.)



ENDOSKOPIK MUAYENE (Gastroskopi, bronkoskopi, kolonoskopi, vb.)	3750	3750
SİSTOSKOPI	3000	3000
REKTOSKOPI	3000	3000
VİDEO OTOSKOPI	1500	1500

- Tüm işlemlere muayene ücreti ayrıca eklenecektir.
- İlk muayene ile ikincisi arasında 15 günden fazla zaman varsa veteriner hekim muayene ücretini tekrar alır.
- Tüm fiyatlara KDV dahildir.

III- CERRAHİ GİRİŞİMLER

ANESTEZİ, SEDASYON ve OPERASYONA HAZIRLIK UYGULAMALARI

(Gerekli Olan İşlemlerde Anestezik, Malzeme, İlaç Ücreti Ayrıca Eklenecektir.)



ENDOTRAKEAL TÜP UYGULAMASI	400	400
İNHALASYON ANESTEZİSİ (saati)	1500	1500
LOKAL ANESTEZİ	600	600
EPİDURAL ANESTEZİ	1500	1500
ANALJEZİK İLAÇ UYGULAMA	600	600
SEDATİF UYGULAMA (DOMİTOR) 0-10 kg	750	750
SEDATİF UYGULAMA 10-20 kg	-	900
SEDATİF UYGULAMA 20-40 kg	-	1000
SEDATİF UYGULAMA 40 kg ve yukarı	-	1500
GENEL ANESTEZİK UYGULAMA (Enjektabl) 0-10 kg	1000	1000
GENEL ANESTEZİK UYGULAMA (Enjektabl) 10-20 kg	-	1200
GENEL ANESTEZİK UYGULAMA (Enjektabl) 20-40 kg	-	1300
GENEL ANESTEZİK UYGULAMA (Enjektabl) 40 kg ve yukarı	-	1500
STANDART CERRAHİ SET KULLANIM ÜCRETİ (Sterilizasyon ve amortisman için)	1250	1250

- Tüm işlemlere muayene ücreti ayrıca eklenecektir.

- İlk muayene ile ikincisi arasında 15 günden fazla zaman varsa veteriner hekim muayene ücretini tekrar alır.

- Tüm fiyatlara KDV dahildir.

KASTRASYON (ORŞİEKTOMİ) UYGULAMALARI

(Gerekli Olan İşlemlerde Anestezi, Malzeme, İlaç Ücreti Ayrıca Eklenecektir.)



ORŞİEKTOMİ (KASTRASYON) (Küçük ırk)	3750	4500
ORŞİEKTOMİ (KASTRASYON) (Büyük ırk)	-	6000
ORŞİEKTOMİ (KASTRASYON) (İnguinal kriptorşidi durumunda)	5250	6750
ORŞİEKTOMİ (KASTRASYON) (İntraabdominal kriptorşidi durumunda)	6000	7500

OVARİOHİSTEREKTOMİ UYGULAMALARI

(Gerekli Olan İşlemlerde Anestezi, Malzeme, İlaç Ücreti Ayrıca Eklenecektir.)



OVARİOHİSTEREKTOMİ (Küçük ırk)	5250	6750
OVARİOHİSTEREKTOMİ (Büyük ırk)	-	8250
SEZARYEN OPERASYONU (Küçük ırk)	7250	8250
SEZARYEN OPERASYONU (Orta ırk)	-	9750
SEZARYEN OPERASYONU (Büyük ırk)	-	10000
PROLAPSUS VAGINA (Ret)	3000	3750
PROLAPSUS VAGINA (Operasyon)	6000	7500
PYOMETRA	6750	9750-11250
DOĞUMA YARDIM (Her ½ saati)	900	900
MEME TÜMÖRÜ EKSTİRPASYONU (Parsiyel mastektomi)	7500	9750
MEME TÜMÖRÜ EKSTİRPASYONU (Total mastektomi)	10000	12750

- Tüm işlemlere muayene ücreti ayrıca eklenecektir.

- İlk muayene ile ikincisi arasında 15 günden fazla zaman varsa veteriner hekim muayene ücretini tekrar alır.

- Tüm fiyatlara KDV dahildir.

ORTOPEDİK CERRAHİ GİRİŞİMLER

(Gerekli Olan İşlemlerde Anestezi, Malzeme, İlaç Ücreti Ayrıca Eklenmektedir.)



PARMAK AMPUTASYONU	3250	3750
EKSTREMİTE AMPUTASYONU (Küçük ırk)	7500	9000
EKSTREMİTE AMPUTASYONU (Büyük ırk)	-	11000
KUYRUK AMPUTASYONU (5199 ile yasaklanmıştır. Yalnızca medikal zorunluluk durumlarında yapılabilir)	4250	6500
KALÇA ÇIKIĞI (Kapalı ret)	4500	5250
KALÇA ÇIKIĞI (Cerrahi girişim)	8000	9500
ÇAPRAZ BAĞ KOPUĞU SAĞALTIMI (Küçük ırk)	8250	9750
ÇAPRAZ BAĞ KOPUĞU SAĞALTIMI (Büyük ırk)	-	11250
DİRSEK ÇIKIĞI (Kapalı ret)	4500	5250
DİRSEK ÇIKIĞI (Cerrahi girişim)	6500	8250
BURSİTİS OLEKRANI (Dirsek higroması) OPERASYONU	5250	6750
OSTEOSENTEZ (Bandajla)	2250	3000
OSTEOSENTEZ (cerrahi girişimle)	7500	8250
OSTEOSENTEZ (İntramedüller pinle) (Küçük ırk)	7250	9000
OSTEOSENTEZ (İntramedüller pinle) (Büyük ırk)	-	10000
OSTEOSENTEZ (plakla) (Küçük ırk)	9000	10000
OSTEOSENTEZ (plakla) (Büyük ırk)	-	11000

- Tüm işlemlere muayene ücreti ayrıca eklenecektir.

- İlk muayene ile ikincisi arasında 15 günden fazla zaman varsa veteriner hekim muayene ücretini tekrar alır.

- Tüm fiyatlara KDV dahildir.



2024 YILI

EV HAYVANLARI ALT SINIR ÜCRET TARİFESİ



OSTEOSENTEZ (Eksternal fikzatorle) (Küçük ırk)	8250	10000
OSTEOSENTEZ (Eksternal fikzatorle) (Büyük ırk)	-	11000
INTRAMEDULLER PİN ÇIKARTILMASI (Küçük ırk)	1750	2500
INTRAMEDULLER PİN ÇIKARTILMASI (Büyük ırk)	-	3500
PLAK ÇIKARTILMASI (Küçük ırk)	3750	4500
PLAK ÇIKARTILMASI (Büyük ırk)	-	5250
SYMPHISIS MANDIBULA FİKZASYONU	4500	5250
MANDIBULA KIRIĞI SAĞALTIMI	7500	9000
MANDIBULEKTOMİ	7500	9750
MAXİLLAR KIRIK SAĞALTIMI	7500	9000
TEMPORO-MANDİBULAR ÇIKIK SAĞALTIMI	3000	3750
TEMPORO-MANDİBULAR EKLEM EKSİZYONU	7500	9000
PATELLA ÇIKIĞI (Lateral-medial os fabella'ya fiksasyon)	8250	9750
PATELLA ÇIKIĞI (Sulkoplasti)	9000	10000
PATELLA ÇIKIĞI (Krista tibia transpozisyonu)	9000	10000
SAKRO-İLİAK AYRILMA	9000	10000
TENDO RUPTURU SAĞALTIMI	4500	6000
ARTROTOMİ	4500	6000
ARTRODEZ (Plakla)	7500	9000
ARTRODEZ (Eksternal fikzatorle)	9000	10500

- Tüm işlemlere muayene ücreti ayrıca eklenecektir.

- İlk muayene ile ikincisi arasında 15 günden fazla zaman varsa veteriner hekim muayene ücretini tekrar alır.

- Tüm fiyatlara KDV dahildir.



2024 YILI

EV HAYVANLARI ALT SINIR ÜCRET TARİFESİ



KAPUT FEMORİS REZEKSİYONU	7500	10000
HEMİPELVEKTOMİ	9000	11000
TRİPLE PELVİK OSTEOTOMİ	-	18000
TOTAL KALÇA PROTEZİ (Tek taraflı)	-	22500
JUVENİL PUBİK SİMFİZODEZ	-	10000

OTOLARENGEAL CERRAHİ GİRİŞİMLER

(Gerekli Olan İşlemlerde Anestezik, Malzeme, İlaç Ücreti Ayrıca Eklenecektir.)



AURAL HEMATOM (Kulak kepçesi hematomu)	4500	6000
KULAK KEPÇESİ REZEKSİYONU (Tek taraflı)	5000	6500
TOTAL KULAK KANALI ABLASYONU	7500	9750
BULLA OSTEOTOMİ	9000	12000
TONSİLLEKTOMİ	6000	7500
NAZOFARENGEAL POLİP REZEKSİYONU	6000	7500
ŞELİOPLASTİ (Tek taraflı)	5000	6500
ŞELİOPLASTİ (Çift taraflı)	7500	9000
PALATOPLASTİ	5000	6750
RANULA (Dil altı salya kisti)	6750	7500
SUBMANDİBULAR SALYA KİSTİ	7500	8000

- Tüm işlemlere muayene ücreti ayrıca eklenecektir.
- İlk muayene ile ikincisi arasında 15 günden fazla zaman varsa veteriner hekim muayene ücretini tekrar alır.
- Tüm fiyatlara KDV dahildir.

GASTROİNTESTİNAL CERRAHİ GİRİŞİMLER

(Gerekli Olan İşlemlerde Anestezi, Malzeme, İlaç Ücreti Ayrıca Eklenmektedir.)



ÖZOFAGOTOMİ (Servikal)	6750	8000
ÖZOFAGOTOMİ (Torakal)	9000	10000
GASTROTOMİ	7500	9000
GASTRİK TORSİYON	-	10000
GASTROPEKSİ	6750	8000
ENTEROTOMİ	8000	9750
ENTEREKTOMİ (Bağırsak anastomozu)	9000	10000
SUBTOTAL KOLEKTOMİ (Megakolon operasyonu)	9750	11250
REKTUM PROLAPSUSU (Ret)	3000	4500
REKTUM DEVIASYONU	7500	9750
KOLOPEKSİ – REKTOPEKSİ	7500	9000
ANAL KESELERİN ÇIKARTILMASI (Tek taraflı)	6000	9000
ANAL KESELERİN ÇIKARTILMASI (Çift taraflı)	8000	11250
ANOREKTAL TÜMÖR EKSTİRPASYONU (Sınırlı)	7500	9750
ANOREKTAL TÜMÖR EKSTİRPASYONU (Yaygın)	9000	11000

- Tüm işlemlere muayene ücreti ayrıca eklenecektir.
- İlk muayene ile ikincisi arasında 15 günden fazla zaman varsa veteriner hekim muayene ücretini tekrar alır.
- Tüm fiyatlara KDV dahildir.



2024 YILI

EV HAYVANLARI ALT SINIR ÜCRET TARİFESİ



OFTALMİK CERRAHİ GİRİŞİMLER

(Gerekli Olan İşlemlerde Anestezi, Malzeme, İlaç Ücreti Ayrıca Eklenmektedir.)



PALPEBRAL TÜMÖR EKSTİRPASYONU	5250	6000
ENTROPİON OPERASYONU (Tek tarafli)	5250	6000
ENTROPİON OPERASYONU (Çift tarafli)	7500	9750
EKTROPİON OPERASYONU (Tek tarafli)	6000	6750
EKTROPİON OPERASYONU (Çift tarafli)	8250	10000
HARDER BEZİ HİPERPLAZİSİ OPERASYONU (Gömme yöntemi)	6750	7500
TARSORAFİ	3750	4500
ÜÇÜNCÜ GÖZ KAPAĞI FLEBİ	4000	5000
KATARAKT OPERASYONU (Tek göz) (Klasik yöntem – EKKE)	13500	15000
KATARAKT OPERASYONU (Tek göz) (Fakoemülsifikasyon – fakofragmentasyon yöntemiyle)	13500	15000
BULBUS OKULİ EKSTİRPASYONU (ENÜKLEASYON)	6000	7500

- Tüm işlemlere muayene ücreti ayrıca eklenecektir.
- İlk muayene ile ikincisi arasında 15 günden fazla zaman varsa veteriner hekim muayene ücretini tekrar alır.
- Tüm fiyatlara KDV dahildir.

GENEL CERRAHİ GİRİŞİMLER

(Gerekli Olan İşlemlerde Anestezi, Malzeme, İlaç Ücreti Ayrıca Eklenmektedir.)



APSE SAĞALTIMI	2250	2250
KÜÇÜK DOKU YIRTIĞI	2250	2250
BÜYÜK DOKU YIRTIĞI	3000	3750
ASEPTİK YARA REVİZYONU	3750	5250
REKONSTRÜKTİF CERRAHİ (Pediküler greft – flep uygulamaları)	7500	10000
FİSTÜLEKTOMİ	5250	7500
BİYOPSİ (Karın boşluğundaki iç organlardan)	2250	3000
BİYOPSİ (Deri ve yüzlek kısımlardan)	2250	3000
DERİ TÜMÖRÜ (Hafif dereceli)	3750	4500
DERİ TÜMÖRÜ (Orta dereceli)	7500	9000
DERİ TÜMÖRÜ (İleri dereceli)	10000	13500
TANISAL LAPAROTOMİ	6000	7500
SPLENEKTOMİ	10000	12000
NEFREKTOMİ	10500	12000
SİSTOTOMİ	9000	11250
SİSTOPEKSİ	6750	7500

- Tüm işlemlere muayene ücreti ayrıca eklenecektir.

- İlk muayene ile ikincisi arasında 15 günden fazla zaman varsa veteriner hekim muayene ücretini tekrar alır.

-Tüm fiyatlara KDV dahildir.



2024 YILI

EV HAYVANLARI ALT SINIR ÜCRET TARİFESİ



ÜRETROSTOMİ (Perineal)	12000	-
ÜRETROSTOMİ (Prepisyum mukozası anostomozu)	14000	-
ÜRETROSTOMİ (Prepubik)	15000	-
ÜRETROTOMİ	11250	13500
PROSTATEKTOMİ	-	11250
PENİS AMPUTASYONU	-	10000
HERNİA DİYAFRAMATİKA	12750	15000
HERNİA İNGUİNALİS	10000	13500
HERNİA PERİNEALİS (Tek taraflı)	9000	12000
HERNİA UMBİLİKALİS	6750	9000
HERNİA ABDOMİNALİS (Geniş)	9000	10000

- Tüm işlemlere muayene ücreti ayrıca eklenecektir.
- İlk muayene ile ikincisi arasında 15 günden fazla zaman varsa veteriner hekim muayene ücretini tekrar alır.
- Tüm fiyatlara KDV dahildir.

IV – VETERİNER DİŞ HEKİMLİĞİ

DENTAL MUAYENELER



DENTAL MUAYENE	750	900
AĞIZ HARİTASI HAZIRLANMASI (Dental chart)	600	750
APİKAL FİLM	600	600
OKLUZAL FİLM	600	600
TEK DİŞ	600	600
KÖPEK DİŞİ	750	750
TAM AĞIZ	3000	3750
TEMPOROMANDİBULAR EKLEM	750	750

DENTAL LOKAL ANESTEZİ



MAKSİLLAR LOKAL ANESTEZİ (Kaudal infraorbital sinir blokajı)	750	800
İNFRAORBİTAL SİNİR BLOKAJİ	700	700
MANDİBULAR ALVEOLAR LOKAL ANESTEZİ (inferior alveolar sinir blokajı)	700	700
MENTAL SİNİR BLOKAJİ	700	700

- Tüm işlemlere muayene ücreti ayrıca eklenecektir.
- İlk muayene ile ikincisi arasında 15 günden fazla zaman varsa veteriner hekim muayene ücretini tekrar alır.
- Tüm fiyatlara KDV dahildir.

DETARTRAJ

(Gerekli Olan İşlemlerde Anestezi, Malzeme, İlaç Ücreti Ayrıca Eklenmektedir.)



EL ALETLERİYLE DETARTRAJ	1800	3000
ULTRASONİK SCALER İLE DETARTRAJ	3000	3750
POLİSAJ (Parlatma)	1250	1500
FLORİD UYGULAMASI	600	750

DİŞ ÇEKİMİ



TEK KÖKLÜ DİŞ ÇEKİMİ	750	1200
İKİ KÖKLÜ DİŞ ÇEKİMİ	750	1200
ÜÇ / DÖRT KÖKLÜ DİŞ ÇEKİMİ	1500	2250
CERRAHİ DİŞ ÇEKİMİ	2500	3000
KÖPEK DİŞİ ÇEKİMİ (Kapalı)	2250	2500
KÖK ÇEKİMİ (Kırık diş)	3000	3750
ÇIKMAMIŞ DİŞ ÇEKİMİ	3000	3750
DÜŞMEMİŞ SÜT DİŞLERİNİN ÇEKİMİ	1250	1500
QUADRANT ÇEKİM	4000	7500

- Tüm işlemlere muayene ücreti ayrıca eklenecektir.
- İlk muayene ile ikincisi arasında 15 günden fazla zaman varsa veteriner hekim muayene ücretini tekrar alır.
- Tüm fiyatlara KDV dahildir.

GÖZ MUAYENESİ VE UYGULAMALARI

(Gerekli Olan İşlemlerde Anestezi, Malzeme, İlaç Ücreti Ayrıca Eklenmektedir.)



LİSAMİNE GREEN BOYAMA	500	500
ROSEBENGAL BOYAMA	500	500
OFTALMOSKOPİK MUAYENE	750	750
RETİNAL KAMERA KULLANARAK YAPILAN FUNDUS MUAYENESİ	1000	1000
FFA (Göz Anjiyosu)	5000	5000
OCT (Göz Tomografisi)	6500	6500
GÖZ USG	1000	1000
NAZOLAKRİMAL KANAL MUAYENESİ VE LAVAJ	5000	5000
İNTRAVİTREAL ENJEKSİYON	7500	7500
BLERORAFİ	5000	5000
CHERRY EYE	6000	6750
ÜÇÜNCÜ GÖZ KAPAĞI T KIKIRDAK EVERSİYONU	7500	7500
ÜÇÜNCÜ GÖZ KAPAĞI YIRTIĞI	7000	7000
EKTOPIK SİLİA UZAKLAŞTIRMASI	8000	8000
GÖZ KAPAKLARINDAN KİTLE UZAKLAŞTIRMA	9000	9000
KANTOTOMİ	4500	4500
KOLLOJEN LENS UYGULAMASI	5500	5500

- Tüm işlemlere muayene ücreti ayrıca eklenecektir.

- İlk muayene ile ikincisi arasında 15 günden fazla zaman varsa veteriner hekim muayene ücretini tekrar alır.

- Tüm fiyatlara KDV dahildir.



2024 YILI

EV HAYVANLARI ALT SINIR ÜCRET TARİFESİ



KONTAKT LENS UYGULAMASI	4000	4000
CORNEA DİKİŞİ	8500	8500
CORNEA DEPRİMANI	7000	7000
CORNEA ÖDEMİ (Corneal Tünel Op.)	17500	17500
LAMELLAR KERATETOMİ	18500	18500
TREBEKÜLOKTOMİ	18500	18500
İRİDEKTOMİ	18500	18500
İNTRAKAPSÜLER LENS UYGULAMASI	7500	7500
İNTRASİKLERAL LENS FİKZASYONU	15000	15000
VİTREKTOMİ	32000	32000
İNTRA OCULER LAZER UYGULAMALARI	30000	30000
İNTRASKLERAL GÖZ PROTEZİ	20000	20000

PERİODONTAL ve ENDODONTAL SAĞALTIM

(Gerekli Olan İşlemlerde Anestezik, Malzeme, İlaç Ücreti Ayrıca Eklenecektir.)



EPULİS EKSTİRPASYONU (Sınırlı)	2500	3000
EPULİS EKSTİRPASYONU (Yaygın)	3750	4500
KANAL TEDAVİSİ (Köpek kanin diş)	-	4500
KANAL TEDAVİSİ (Tek köklü diş)	3000	3750
KANAL TEDAVİSİ (İki köklü diş)	3750	4500
KANAL TEDAVİSİ (Üç köklü diş)	4500	5250

V – DİĞER UYGULAMALAR

TIRNAK KESİMİ	200	200
---------------	-----	-----

- Tüm işlemlere muayene ücreti ayrıca eklenecektir.
- İlk muayene ile ikincisi arasında 15 günden fazla zaman varsa veteriner hekim muayene ücretini tekrar alır.
- Tüm fiyatlara KDV dahildir.

ÖTENAZİ İZİN FORMU

Giriş Tarihi:/...../202....

Hasta Yakını
Adı-Soyadı:
Ev Telefonu:
Cep Telefonu:
Adresi:

Hasta
Adı:
Kedi <input type="checkbox"/> Köpek <input type="checkbox"/> Kuş <input type="checkbox"/> Diğer <input type="checkbox"/>
Cinsiyet: Erkek <input type="checkbox"/> Dişi <input type="checkbox"/>
Yaşı:
ırkı:
Rengi

Yukarıda eşkali belirlenmiş olan hastamın, tüm müdahalelere rağmen prognozunun kötü olduğu, tıbbi açıdan yapılacak bir işlem kalmadığı , ötenazi yapılmasının uygun olacağı ve yapılacak işlemin detayı tarafıma anlatıldı.

Hastama muayenehanesi/polikliniği/hayvan hastanesi yetkilileri tarafından ötenazi uygulanmasını kabul ederim.

Hasta Sahibinin Adı-Soyadı:

TC No:

Tarih:

İmza:

ANESTEZİ VE OPERASYON İZİN FORMU

Giriş Tarihi:/...../202....

Hasta Yakını
Adı-Soyadı:
Ev Telefonu:
Cep Telefonu:
Adresi:

Hasta
Adı:
Kedi <input type="checkbox"/> Köpek <input type="checkbox"/> Kuş <input type="checkbox"/> Diğer <input type="checkbox"/>
Cinsiyet: Erkek <input type="checkbox"/> Dişi <input type="checkbox"/>
Yaşı:
ırkı:
Rengi

Yukarıda eşkali belirlenmiş olan hastanızın anesteziye girmeden önce yapılması önerilen prosedürleri lütfen onaylayınız. Anesteziye alınacak hastanın kan tablosunun belirlenmesi, anestezi sırasında oluşabilecek komplikasyonların önüne geçilmesi açısından önemlidir. Bu tahlil sonuçlarının önceden bilinmesi operatörün söz konusu olan operasyona güvenle girmesini ve tamamlanmasını sağlayacaktır.

Yukarıda eşkali verilen hastama yapılacak tıbbi müdahaleyle ilgili bana hiçbir garanti verilmediğini kabul ediyorum. Anestezi, operasyon, tedavi ve diğer tıbbi müdahalelere rağmen, meydana gelebilecek olumsuz sonuçlardan Veteriner Hekimi ve yardımcı personeli sorumlu tutmayacağımı, her durumda belirtilen ücreti ödeyeceğimi taahhüt ederim.

Yapılan operasyon, anestezi ve buna bağlı oluşabilecek komplikasyonlar konusunda uygulamalar öncesinde bilgilendirildim. Operasyon sırasında ve sonrasında meydana gelebilecek komplikasyonlar için muayenehanesi/polikliniği/hayvan hastanesi yetkililerini sorumlu tutmayacağımı beyan ederim.

Uygulama öncesi tarafıma bildirilen ücretlere ek olarak, uygulama sırasında benim talebim ya da hekimin tıbbi gerekçelerle ihtiyaç duyduğu işlemleri yapmasını ve bu işlemlerden doğacak ek ücretleri ödemeyi kabul ederim.

Hasta Sahibinin Adı-Soyadı:

TC No:

Tarih:

İmza:

Yetişkin Köpek Dental Kayıt Formu

Sahibi	Adres / Referans			Tarih
Hasta adı	İrk	Cinsiyet	Yaş	Ağırlık (kg)

	C	G	R	P	F	M
101						
102						
103						
104						
105						
106						
107						
108						
109						
110						
Sağ Taraf						
411						
410						
409						
408						
407						
406						
405						
404						
403						
402						
401						
Sol Taraf						
311						
310						
309						
308						
307						
306						
305						
304						
303						
302						
301						

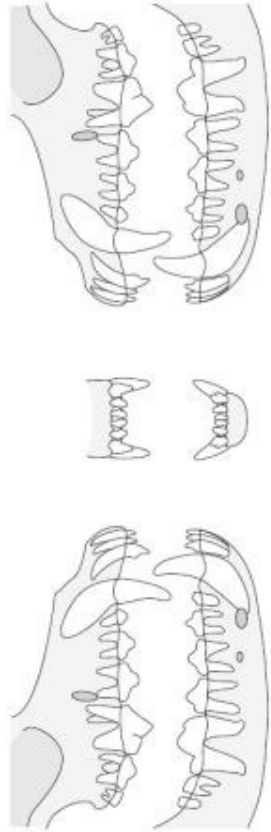
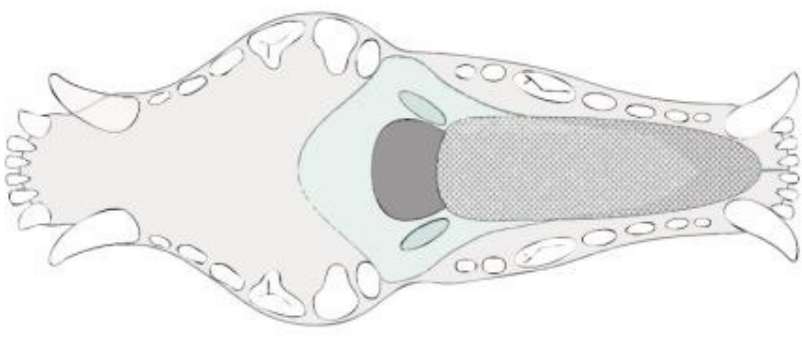

Hastalık Derece Cetveli	1				2				3				4			
	Plak Oluşurma															
Calculus																
Gingivitis																
Periodontitis																
Diş Ağrınması																

Dereceler: - + ++ +++ +++ (0-3)
kaf ort ort ort ort

Kısıltmaların Açıklamaları

Cn = Calculus oluşumu (0-3)
 Gn = Gingivitis skoru (0-3)
 Rn = Resesyon derinliği (mm)
 Pn = Prob derinliği (mm)
 Fn = Furkasyon açıklığı (0-3)
 Mn = Hareketlilik skoru (0-3)
 - = Önemsiz (0)
 + = Şiddet + ile +++ (1-3)
 A = Abse
 Ca = Cavite (çürük / endo erişim)
 ONL = Oro-nasal fistül
 ORL = Odontoklastik resorpsiyon
 PE = Pulpa açığa çıkmış
 Pdnnn = Kalıcı süt dişi
 RCT = Kanal tedavisi
 Snnn = Fazla diş
 ST = Sinus
 U = Ülser
 WF = Wear facet
 X = Çekilmiş
 O = Diş oluşmamış
 ↗ = Devrilmiş / Yer değiştirmiş
 ↔ = Uzunluk ilişkisi
 # = Kırık (çene veya diş)

Kafatası Tipi

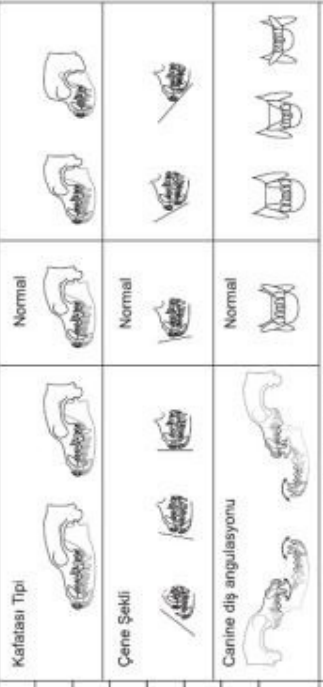

Çene Şekli



Normal



Canine diş angulasyonu

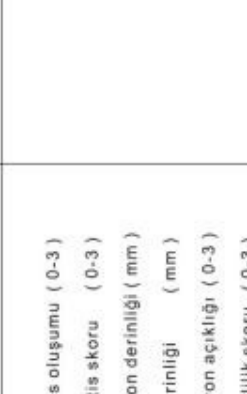

Teşhis, tedavi bilgileri ve açıklamaları

Teşhis, tedavi bilgileri ve açıklamaları

Yetişkin Kedi Dental Kayıt Formu

Sahibi	Adres / Referans		Tarih		
Haasta adı	İrk	Cinsiyet ♀ ♂	Yaş	Ağırlık (kg)	
C	G	R	P	F	M
101					C
102					G
103					R
104					P
105					F
106					M
107					
108					
109					
110					
Sağ Taraf					Sol Taraf
411					311
410					310
409					309
408					308
407					307
406					306
405					305
404					304
403					303
402					302
401					301

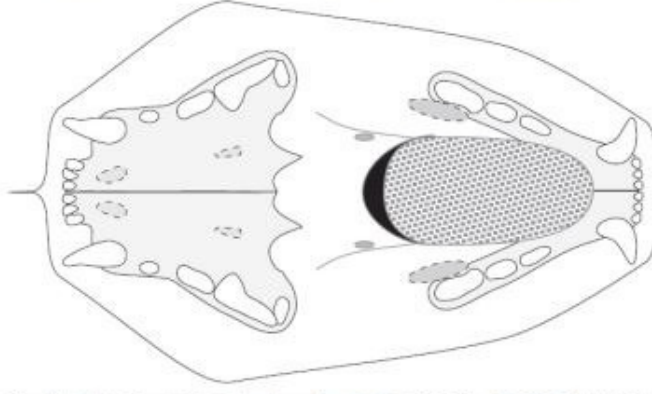

Hastalık Derece Cetveli	1	2	3	4
Plak Oluşumu				
Calculus				
Gingivitis				
Periodontitis				
Diş Aşınması				
Dereceler : - + ++ +++ (0-3) hafif orta ileri				
Kısıtlıların Açıklamaları				
Teşhis, tedavi bilgileri ve açıklamaları				

Kafatası Tipi

Normal

Çene Şekli

Canine diş angulasyonu

Cn = Calculus oluşumu (0-3)
Gn = Gingivitis skoru (0-3)
Rn = Resesyon derinliği (mm)
Pn = Prob derinliği (mm)
Fn = Furkasyon açıklığı (0-3)
Mn = Hareketlilik skoru (0-3)
- = Önemsiz (0)
+ = Şiddet + ile +++ (1-3)
A = Abse
Ca = Cavite (çürük / endo erişim)
ONL = Oro-nasal fistül
ORL = Odontoklastik resorpsiyon
PE = Pulpa açığa çıkmış
Pdnnn = Kalıcı süt dişi
RCT = Kanal tedavisi
Snnn = Fazla diş
ST = Sinus
U = Ülser
WF = Wear facet
X = Çekilmiş
○ = Diş oluşmamış
↗ = Devrilmiş / Yer değiştirmiş
↔ = Uzunluk ilişkisi
= Kırık (çene veya diş)

EV HAYVANI SAHİP DEĞİŞİKLİĞİ BELGESİ

Pasaport No		Doğum Tarihi	
Mikroçip No		Bildirim Tarihi	
Mikroçip Yeri		Yetiştirme Amacı	
Mikroçip Yerleştirme Tarihi		Belirgin İşaret *	
Hayvanın adı *		Renk	
Tür		Kalıtsal Kusur(Varsa) *	
İrk		Anne Çip No *	
Cinsiyet		Baba Çip No *	

Yukarıda açıklaması yer alan ev hayvanını kendi istek ve rızamla;

Ev Hayvanını Satan Kişinin

Adı ve Soyadı

İmza

Devrettim/Hibe Ettim/Sattım

Ev Hayvanını Alan Kişinin

Adı ve Soyadı

İmza

Devir aldım/Hibeyi kabul ettim/Satın aldım

Tarih:

*:Varsa/biliniyorsa

(Bu form veteriner hekimler tarafından 5 yıl süreyle saklanacaktır.)